

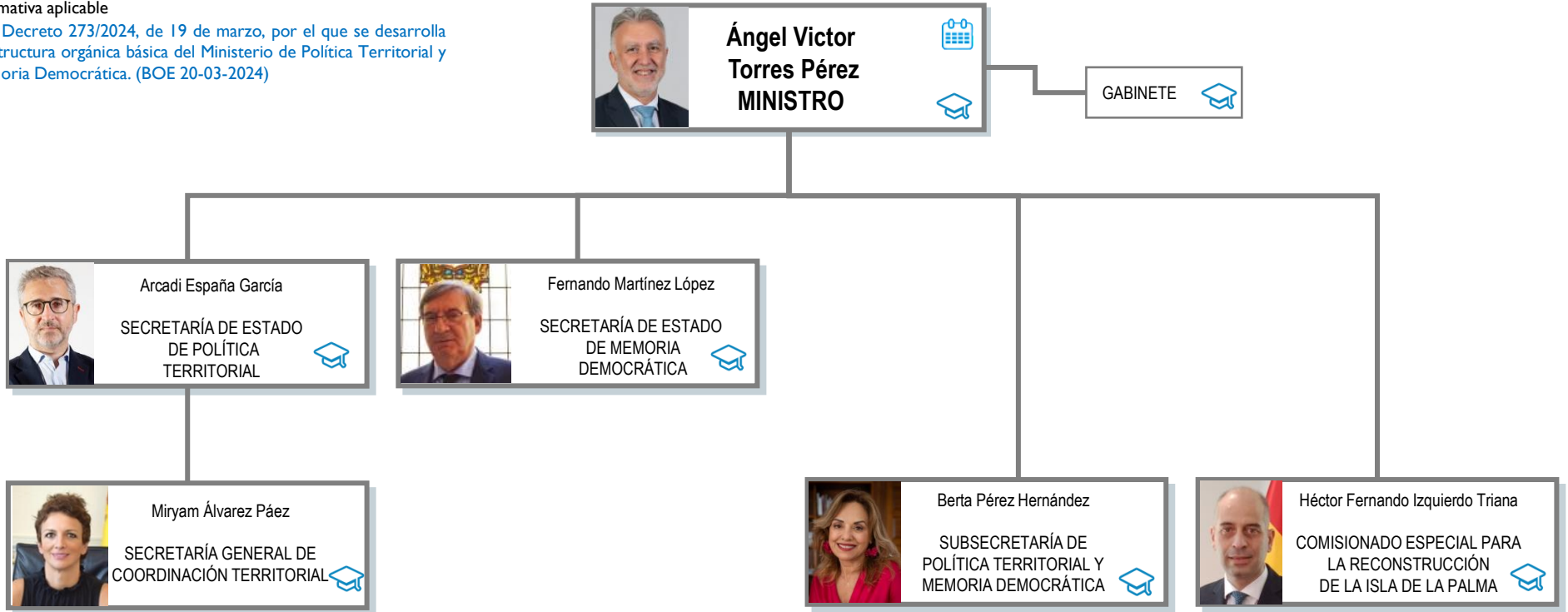



Normativa aplicable

Real Decreto 273/2024, de 19 de marzo, por el que se desarrolla la estructura orgánica básica del Ministerio de Política Territorial y Memoria Democrática. (BOE 20-03-2024)



Leyenda

-  Agenda de la Ministra
-  Currículum vitae
-  Línea de adscripción de Organismos Públicos

Más información en la última página



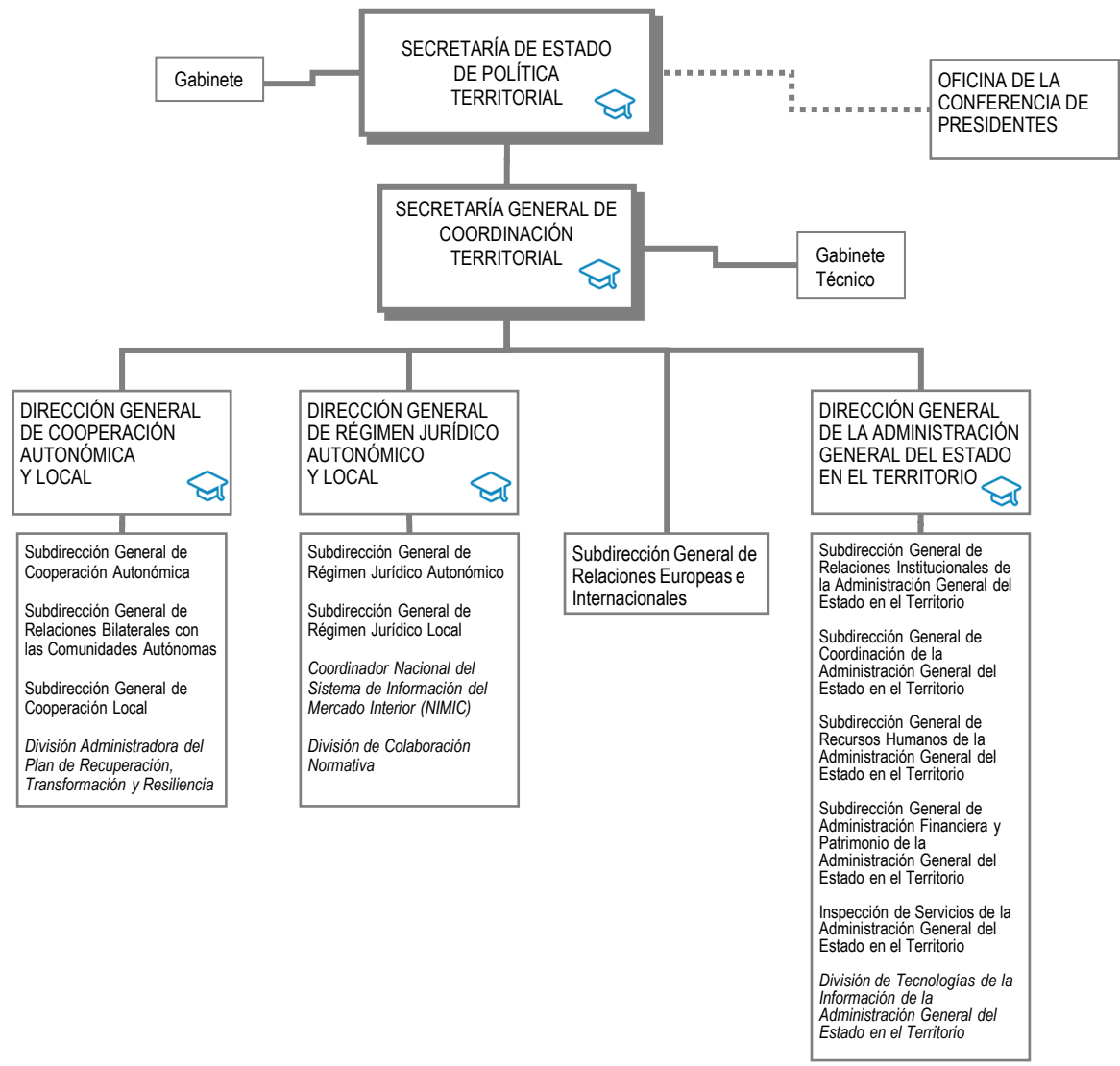

Leyenda

*** Línea de adscripción de Organismos Públicos



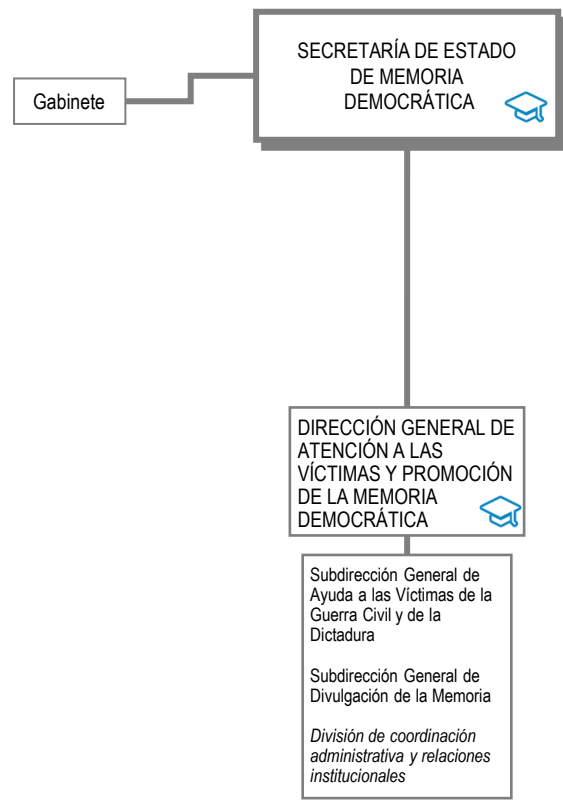

Leyenda

*** Línea de adscripción de Organismos Públicos

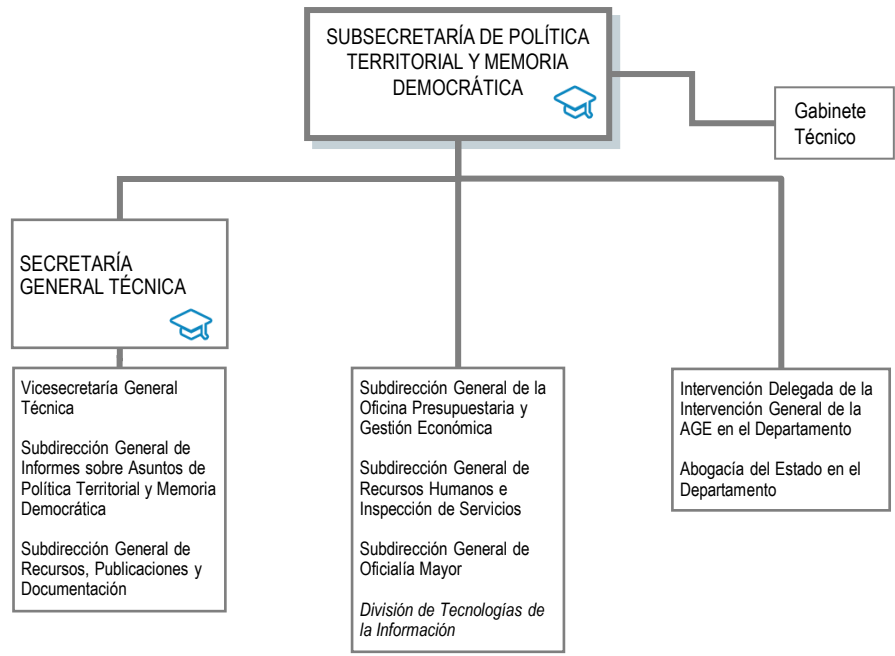

Legenda

*** Línea de adscripción de Organismos Públicos



COMISIONADO ESPECIAL PARA LA RECONSTRUCCIÓN DE LA ISLA DE LA PALMA 



Oficina del Comisionado especial para la Reconstrucción de la isla de La Palma

Leyenda

*** Línea de adscripción de Organismos Públicos





C/ Santa Engracia, 7 - 28071 Madrid
Teléfono: 91 273 90 00
<http://www.mpt.gob.es>



[Contactar](#)



[Currículum de altos cargos](#)



[Retribuciones de altos cargos](#)



[Relación de puestos de trabajo](#)



[Unidad de Información de Transparencia](#)